

Fase I: se mantiene el trafico sin restricciones

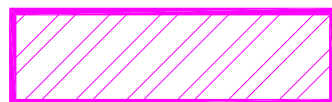

ZONA DE TRABAJO



TÍTULO DEL PROYECTO:		ACTUACIÓN AVD. VICALVARO		
TÍTULO DEL PLANO:		DESVIOS DE TRAFICO FASE I		
FECHA:	AGOSTO 2019	ESCALA:	1/500	Nº DE PLANO:
Nº de HOJA:		DIRECTOR DEL PROYECTO:		1

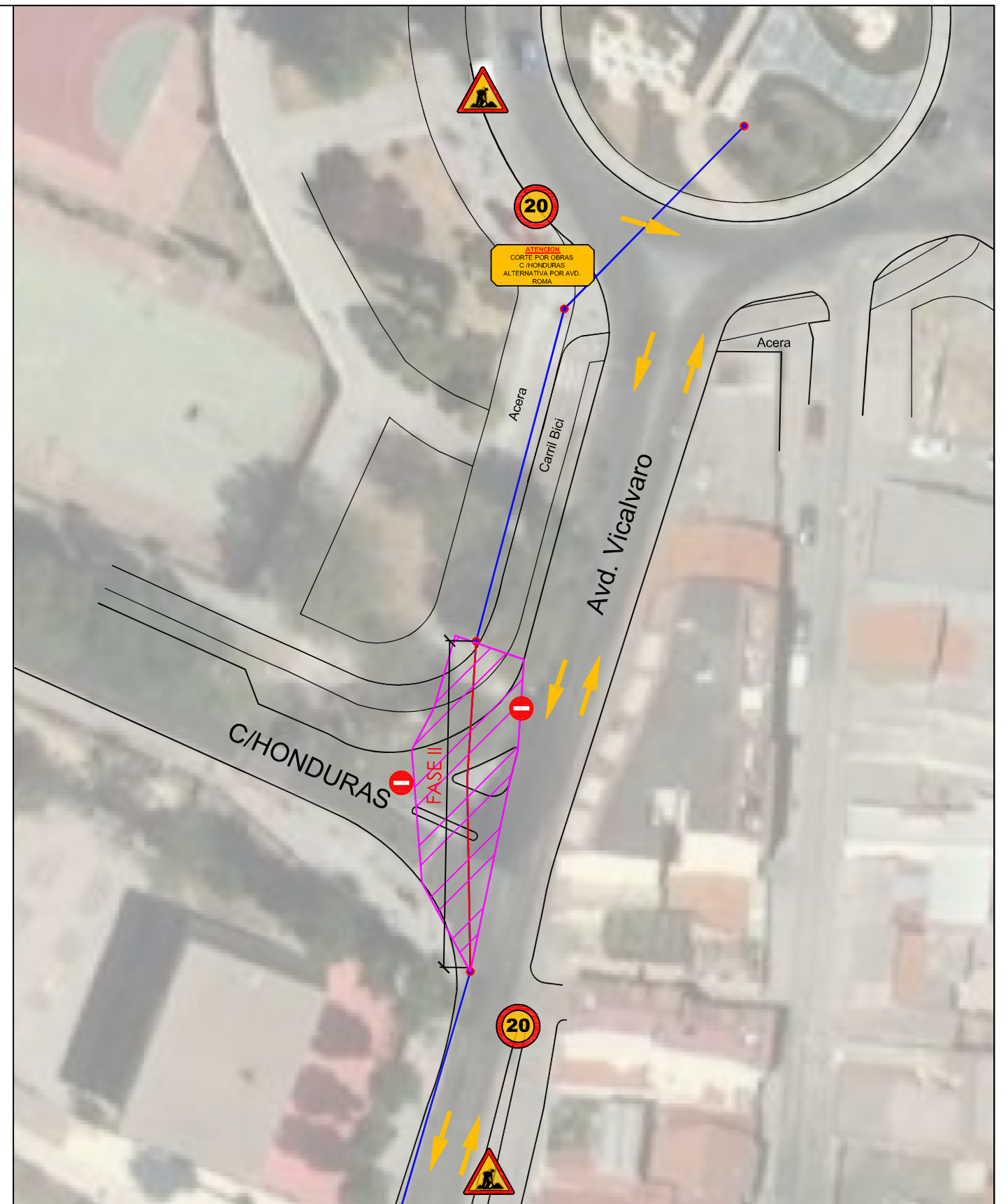
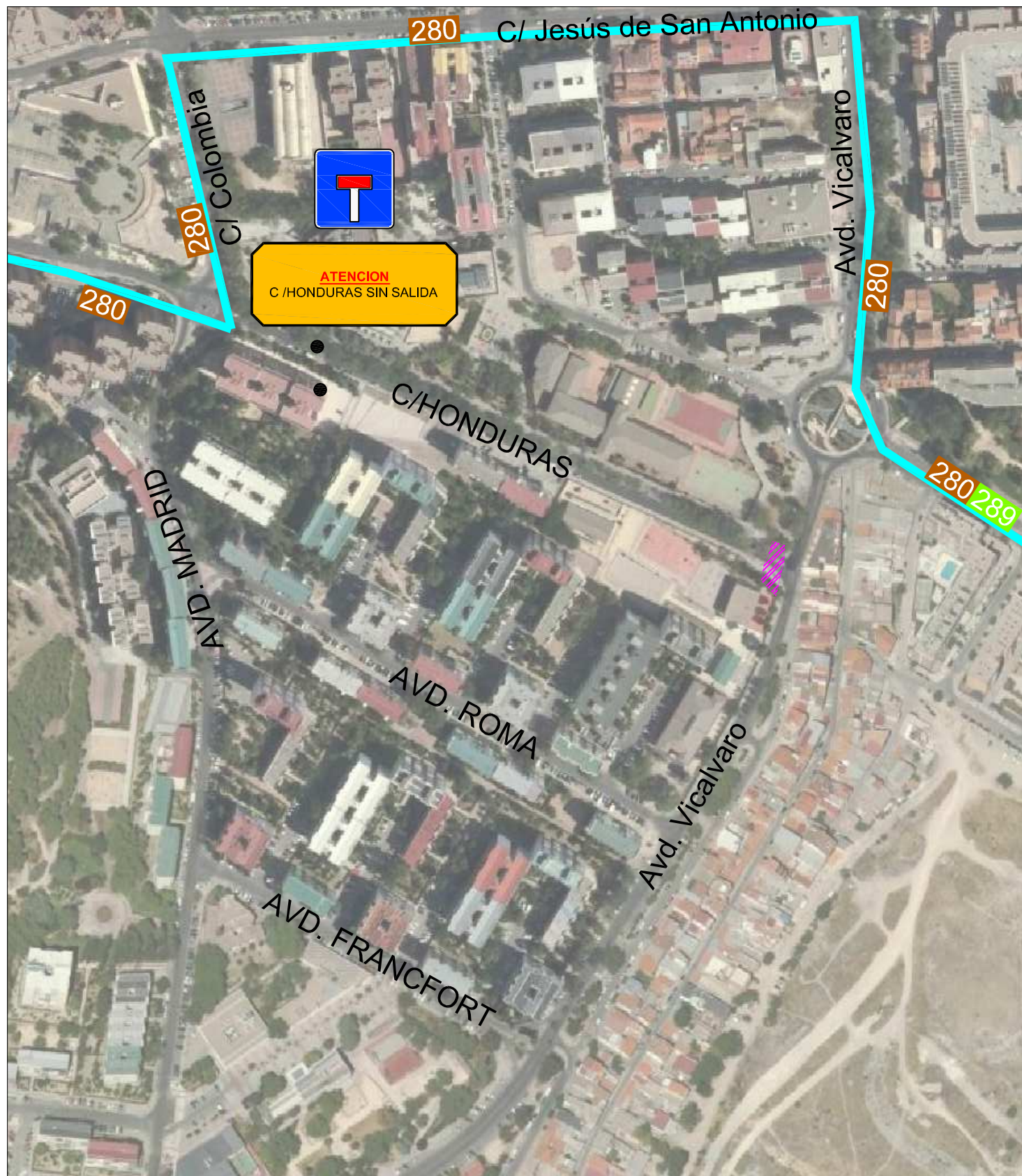

Fase II líneas afectadas:
 280- Se anulan las paradas en la C/ Honduras desviándose el itinerario por la C/ Jesús de San Antonio

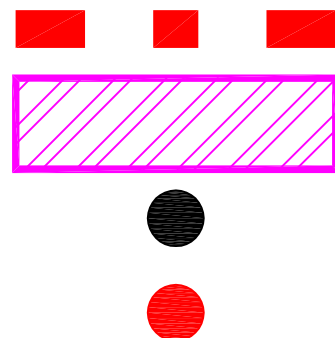

BARRERA NEW JERSEY
 ZONA DE TRABAJO
 PARADA BUS ELIMINADA
 PARADA BUS TEMPORAL

PACSA Servicios Urbanos Y Del Medio Natural		TÍTULO DEL PROYECTO: ACTUACIÓN AVD. VICALVARO	
TÍTULO DEL PLANO: DESVIOS DE TRAFICO FASE II		FECHA: AGOSTO 2019	ESCALA: 1/200
Nº de HOJA	DIRECTOR DEL PROYECTO	Nº DE PLANO 1	



Fase III líneas afectadas:
 287/289/N203- Se desvían por C/ Honduras y AvRoma, las paradas de la C/ Berlín se pasan a la Av Roma.

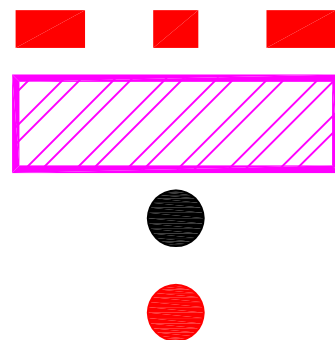

BARRERA NEW JERSEY
 ZONA DE TRABAJO
 PARADA BUS ELIMINADA
 PARADA BUS TEMPORAL

PACSA Servicios Urbanos y Del Medio Natural		TÍTULO DEL PROYECTO: ACTUACIÓN AVD. VICALVARO	
TÍTULO DEL PLANO: DESVIOS DE TRAFICO FASE III		FECHA: NOVIEMBRE 2019	
Nº de HOJA		ESCALA: 1/500	Nº DE PLANO: 1
DIRECTOR DEL PROYECTO			

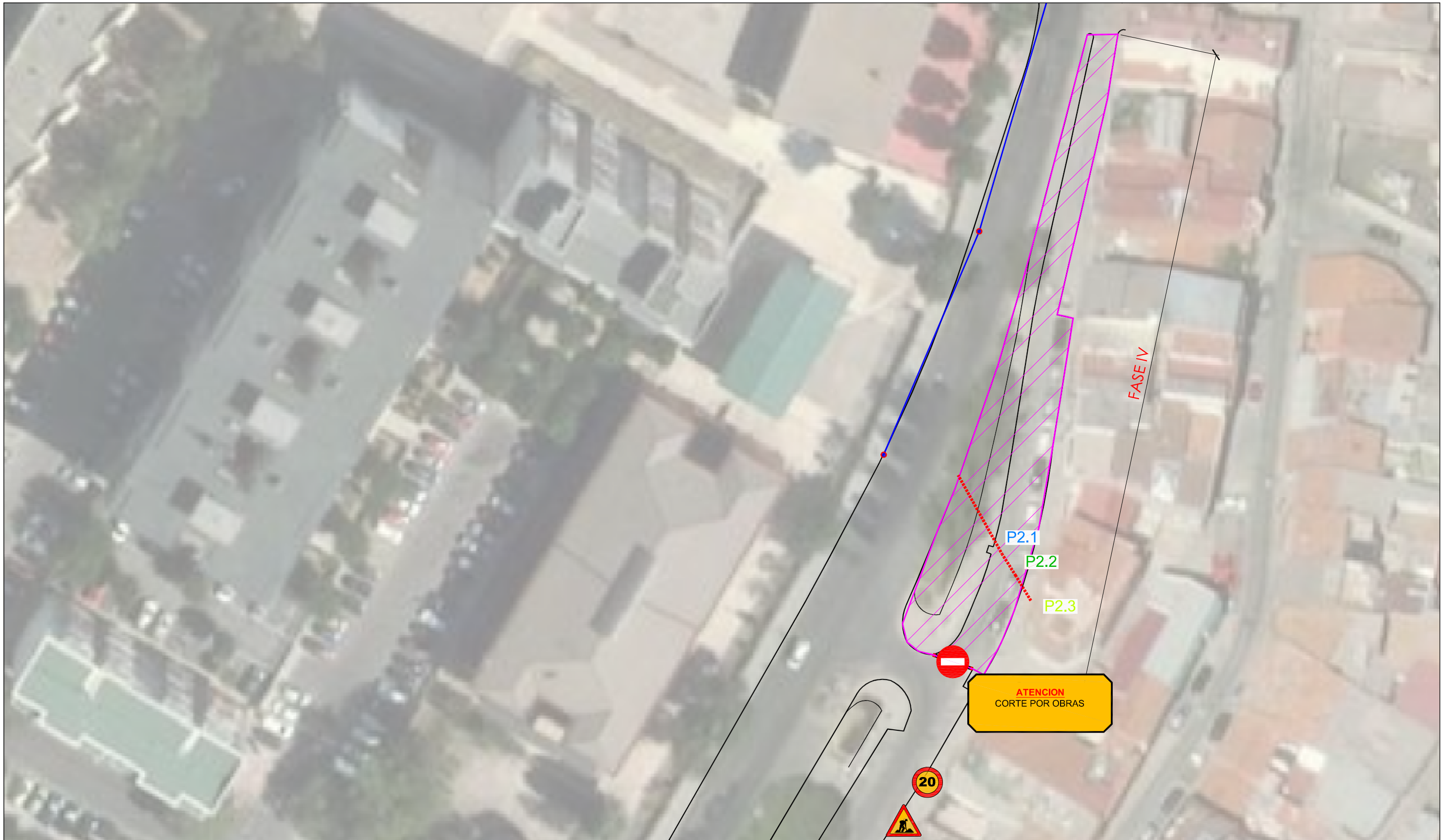

Fase IV: Corte vía de servicio

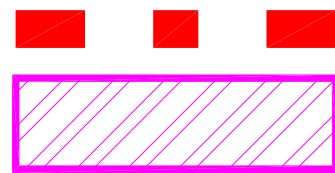

BARRERA NEW JERSEY

ZONA DE TRABAJO



TÍTULO DEL PROYECTO: ACTUACIÓN AVD. VICALVARO

TÍTULO DEL PLANO: DESVIOS DE TRAFICO FASE IV

FECHA: AGOSTO 2019 ESCALA: 1/200 Nº DE PLANO

Nº de HOJA DIRECTOR DEL PROYECTO 1